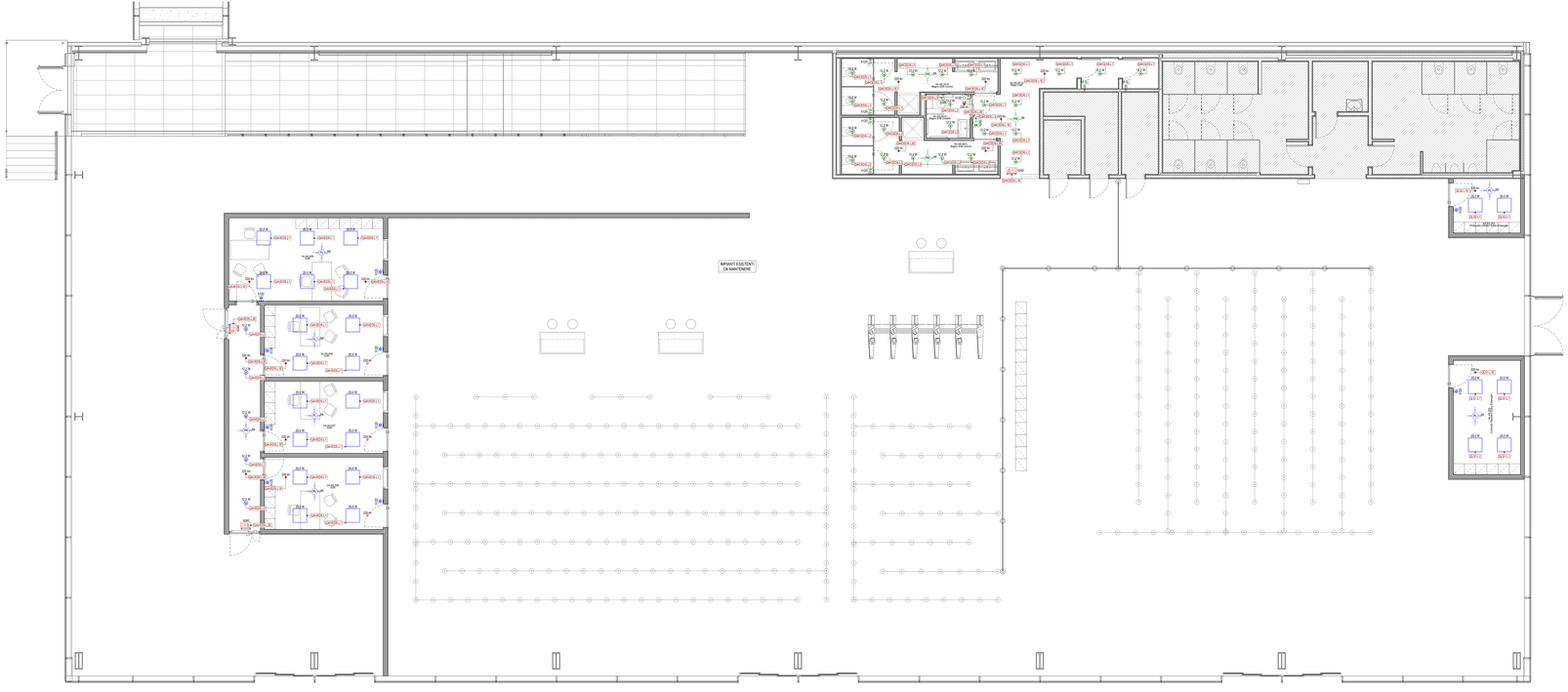

Pianta piano terra - Impianto di illuminazione

Scala 1 : 50

LEGENDA GENERALE

	AREA NON OGGETTO DI INTERVENTO

LEGENDA ILLUMINAZIONE

	APPARECCHI PER ILLUMINAZIONE ORDINARIA (ALIMENTAZIONE DA SEZIONE NORMALE DIN QUADRICENTRALINI DI ZONA/LOCALE)
	APPARECCHI PER ILLUMINAZIONE EMERGENZA (ALIMENTAZIONE DA SEZIONE PRIVILEGIATA DIN QUADRICENTRALINI DI ZONA/LOCALE)
	APPARECCHI PER ILLUMINAZIONE DI SICUREZZA (APPARECCHIO AUTOALIMENTATO)
	INTERRUTTORE
	DEVIATORE
	PULSANTE PER FORZATURA REGOLAZIONE ILLUMINAZIONE DALI
PR PR	PULSANTE RESET CHIAMATA DISABILI
	PULSANTE A TIRANTE PER CHIAMATA WC DISABILI
	SPIA LAMPEGGIANTE E SUONERIA PER CHIAMATA WC DISABILI
	RILEVATORE DI PRESENZA STAND-ALONE DA SCATOLA PORTAFRUTTO
	RIVELATORE COMBINATO DI PRESENZA E LUMINOSITA' DALI DA INCASSO
	RIVELATORE DI PRESENZA STAND-ALONE DA INCASSO
	SCATOLA PORTAFRUTTO DA INCASSO DA 3/4 POSTI COMPLETA DI TELAIO E PLACCA IN MATERIALE PLASTICO (DIN7 86) CON GRADO DI PROTEZIONE IP40
	SCATOLA PORTAFRUTTO DA ESTERNO DA 3/4 POSTI COMPLETA DI TELAIO E PLACCA IN MATERIALE PLASTICO (DIN7 86) CON GRADO DI PROTEZIONE IP40 (AMBIENTI INTERNI) - IP55 (AMBIENTI ESTERNI)
H120	ETICHETTA CON INDICAZIONE DELLA QUOTA DI INSTALLAZIONE DA PAVIMENTO FINITO AL FILO INFERIORE DELL'APPARECCHIO ILLUMINANTE ACCANTO IN cm. (Esempio : H120= 120cm , H0C8=Sopra controsoffitto)

LEGENDA APPARECCHI ILLUMINANTI

35.5 W 70.5 W	APPARECCHIO ILLUMINANTE PER POSA AD INCASSO IN CONTROSOFFITTO, CORPO IN LAMIERA DI ACCIAIO, DIFFUSORE IN TECNOPOLIMERO, OTTICA LUCE DIFFUSA, CABLAGGIO ELETTRONICO DIMMERABILE DALI, DOTATO DI SORGENTE LUMINOSA LED DA 35.5W, FLUSSO LUMINOSO 3100lm, EFFICIENZA LUMINOSA 89 lm/W, TEMPERATURA DI COLORE 4000°K, CLASSE D'ISOLAMENTO II, GRADO DI PROTEZIONE IP54 Dimensioni 595x595x80mm
12 W 18 W	APPARECCHIO ILLUMINANTE PER POSA AD INCASSO IN CONTROSOFFITTO, CORPO IN ALLUMINIO, RIFLETTORE IN POLICARBONATO RIVESTITO IN ALLUMINIO, OTTICA LUCE DIFFUSA, CABLAGGIO ELETTRONICO DIMMERABILE DALI, DOTATO DI SORGENTE LUMINOSA LED DA 12.2W, FLUSSO LUMINOSO 1100lm, EFFICIENZA LUMINOSA 139 lm/W, TEMPERATURA DI COLORE 4000°K, CLASSE D'ISOLAMENTO II, GRADO DI PROTEZIONE IP20 Dimensioni 170x170x38mm
220lm	APPARECCHIO ILLUMINANTE AUTONOMO ED AUTOALIMENTATO DI EMERGENZA NON PERMANENTE PER POSA A INCASSO IN CONTROSOFFITTO, CORPO IN POLICARBONATO BIANCO, SCHERMO OPALINO, DOTATO DI SORGENTE LUMINOSA LED DA 0.5W, FLUSSO LUMINOSO 220lm, RESISTENZA AL FUOCO 850°, CLASSE D'ISOLAMENTO II, ALIMENTAZIONE 230Vac, SISTEMA DI AUTODIAGNOSI LOCALE, AUTONOMIA 1h, GRADO DI PROTEZIONE IP42 Dimensioni 216x52mm
300lm 300lm	APPARECCHIO ILLUMINANTE AUTONOMO ED AUTOALIMENTATO DI EMERGENZA NON PERMANENTE PER POSA A PARETE O SOFFITTO, CORPO IN LAMIERA DI ACCIAIO SERIGRAFATO, DOTATO DI SORGENTE LUMINOSA LED DA 0.5W, FLUSSO LUMINOSO 300lm, RESISTENZA AL FUOCO 850°, CLASSE D'ISOLAMENTO II, ALIMENTAZIONE 230Vac, SISTEMA DI AUTODIAGNOSI LOCALE, AUTONOMIA 1h, GRADO DI PROTEZIONE IP42 Dimensioni 229x112x32mm
1 h	APPARECCHIO ILLUMINANTE AUTONOMO ED AUTOALIMENTATO CON INDICAZIONE USCITE DI EMERGENZA (SA), CORPO IN LAMIERA D'ACCIAIO CON PITTOGRAMMA SERIGRAFATO, DIFFUSORE IN POLICARBONATO, OTTICA LUCE DIFFUSA, DOTATO DI SORGENTE LUMINOSA LED, CLASSE D'ISOLAMENTO II, ALIMENTAZIONE 230Vac, SISTEMA DI AUTODIAGNOSI LOCALE, AUTONOMIA 1h, GRADO DI PROTEZIONE IP42 Dimensioni 229x112x32mm

TARGHETTA DI IDENTIFICAZIONE CIRCUITO ELETTRICO

Sigla circuito

QA1.21

Quadro elettrico

PER TIPOLOGIA E FORMAZIONE CAVI FARE RIFERIMENTO ALLA TABELLA CAVI

LEGENDA ACCENSIONI

LOCALI TECNICI UFFICI E SIMILARI:	ACCENSIONE ON/OFF CON COMANDO LOCALE E SPEGNIMENTO AUTOMATICO TRAMITE RILEVATORE DI PRESENZA DEL FLUSSO TRAMITE RILEVATORE COMBINATO DALI STAND-ALONE POSSIBILITA' DI FORZATURA REGOLAZIONE ILLUMINAZIONE TRAMITE PULSANTE DALI
BAGNI E WC :	ACCENSIONE ON/OFF AUTOMATICA TRAMITE RILEVATORE DI PRESENZA STAND-ALONE LOCALE
LOCALI TECNICI ILLUMINAZIONE DI EMERGENZA :	APPARECCHI DI ILLUMINAZIONE DEDICATI SEMPRE ACCESI COMANDO LOCALE
REGIMAZIONE U.S. :	APPARECCHI DI ILLUMINAZIONE DEDICATI NORMALMENTE SPENTI CON SISTEMA DI AUTODIAGNOSI LOCALE ED ACCENSIONE MANUALE LOCALE APPARECCHI DI ILLUMINAZIONE DEDICATI SEMPRE ACCESI CON SISTEMA DI AUTODIAGNOSI LOCALE.

NOTE GENERALI

- TAVOLA VALIDA SOLO AI FINI IMPIANTISTICI.

NOTE GENERALI DETTAGLI ELETTRICI

PER I PARTICOLARI DI DERIVAZIONE E I TIPOLOGICI DI ISTALLAZIONE FARE RIFERIMENTO ALL'ELABORATO "A01/SP-E-L1-00-ELE-D-01-A_Dettagli impianti elettrici"

K-PLAN

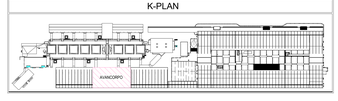

ENAC

Ente Nazionale per l'Aviazione Civile

AEROPORTO CIVILE DI LAMEZIA TERME (CZ)

LOTTO L1 - Sviluppo aerostazione passeggeri
CUP: H84G22000030009

LOTTO L2 - Interventi per la security e la digitalizzazione
CUP: H86G22000390002

LOTTO L6 - Potenziamento delle reti di sottosuolo e impianti tecnologici
CUP: H84G22000690009

PROGETTO ESECUTIVO

LOTTO L1

IMPIANTI ELETTRICI E SPECIALI - STATO DI PROGETTO

Avancorpo - Pianta piano terra - Impianto di illuminazione

GRUPPO DI PROGETTAZIONE
Raggruppamento Temporaneo di Professionisti

AERTEC
Direttore tecnico: ing. Alessandro Carlos Berengan Lopez
Direttore operativo: ing. Paolo Tore Calderoni

CSPE SOCIETÀ DI INGEGNERIA
Direttore Tecnico Responsabile integrazione prestazioni specialistiche: ing. Filippo Bucchi
Project Manager: ing. Giovanni Ferro
Progettazione strutture: ing. Alessandro Cavalcabò
Project Manager: ing. Emanuele Ferrer
CSP: arch. Elisabetta Fiorito

VALLE 3.0
Direttore tecnico: arch. Emanuele Valle
Direttore operativo: ing. Alessandro Valle
arch. Maria Cecilia Valle
prof. Leonardo Severoni

incide ENGINEERING
Direttore Tecnico: ing. Gianfrattaia Ferrari
Progettazione Specialistica Impianti Speciali: ing. Ferrari
P.I. Gianetti Tullio
ing. Enrico Fasolinatti

CODICE ELABORATO									REVISIONE			
Fase	Lotto	Ambito	Disciplina	Tipo	Numero	Rev	Scala	M	N	Data	Descrizione
E	L1	04	ELE	PI	02	B	1:50		1	FEBBRAIO 2023	EMISSIONE
									2	MAGGIO 2023	RECEPIMENTO OSSERVAZIONI ENAC

NOME FILE: A01SP-E-L1-04-ELE-PI-02-B.dwg

REDAZIONE: S. Trigiannoli CTG

Visto dal Committente: **Società Aeroporuale Calabrese S.p.A.**

INTERFACCIA PARTE DEL CLIENTE
Contratto Istruzione di Esecuzione
"CIA VALLINI"

IL RESPONSABILE DEL PROCEDIMENTO
ing. Ferdinando Salvaggio

IL POST HOLDER DI AREA
OPERATIONAL SERVICES MANAGER Emilio Parrilla
Responsabile Area Infrastrutture Dott. Ing. Sabino Mele
PH PROGETTAZIONE Ferdinando Sandolo

Approvazione **ENAC**: